

Fond de plan topographique fourni par CCI 22 recaté manuellement.

**PORT DU LEGUE**  
Travaux Topo - Bathymétriques

Colorimétrie Continue - Cote Marine

Planche : 1/3

Echelle : 1:2000

0 30 100

Projet de situation

Plan de situation

Plan de situation

**IN 41**

1 Rue Guesclin 91110 - BRÉHAN

02 38 50 00 00

02 38 50 00 00

02 38 50 00 00

02 38 50 00 00

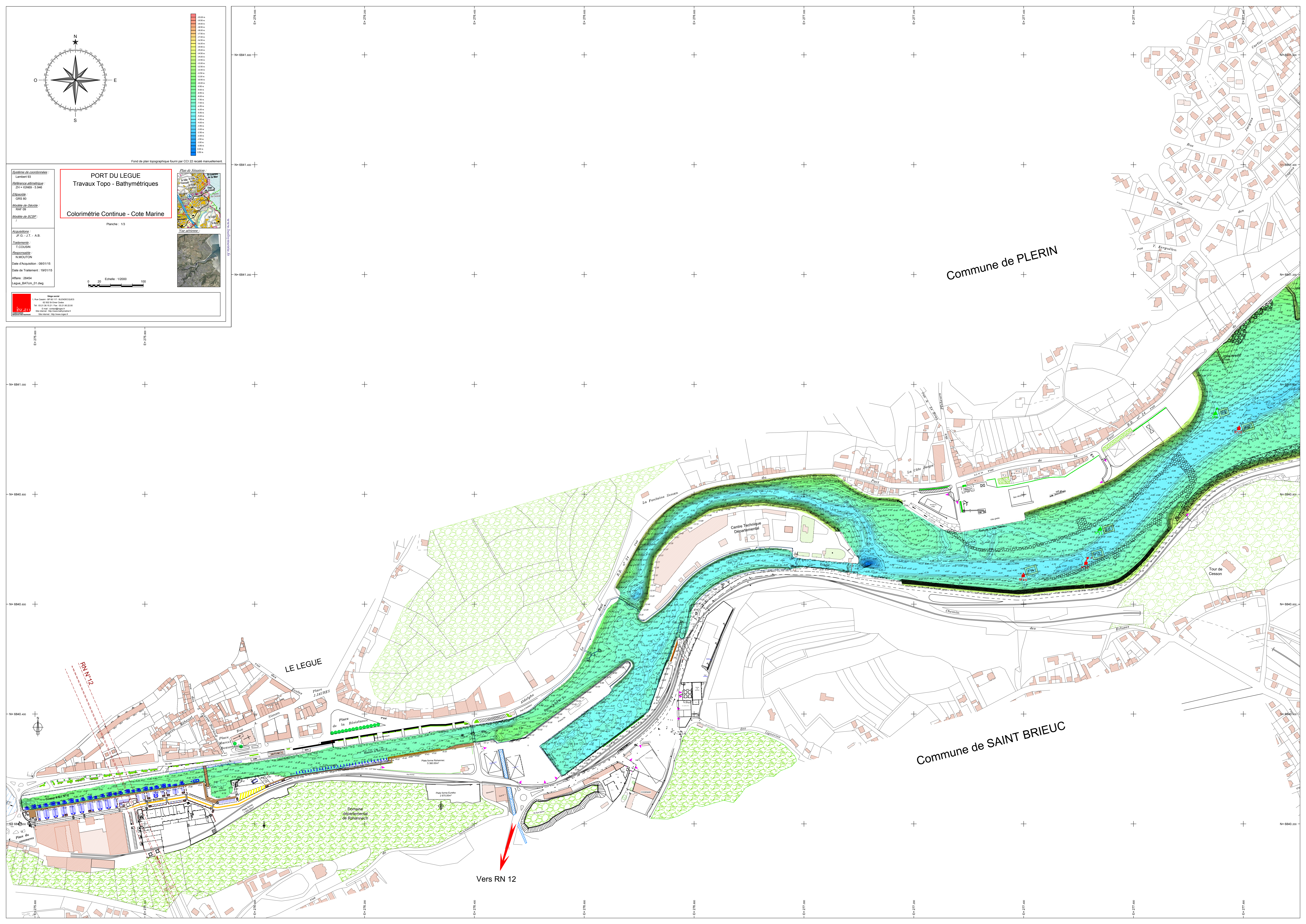

Commune de PLERIN

Commune de SAINT BRIEUC

Vers RN 12

LE LEGUE

Centre Technique Départemental

La Fontaine Senan

Tour de Cesson

RN N°12

Place de la Restauration

Place de la Restauration

Place de la Restauration

Place de la Restauration

Place de la Restauration

Place de la Restauration

Place de la Restauration

Place de la Restauration

Place de la Restauration

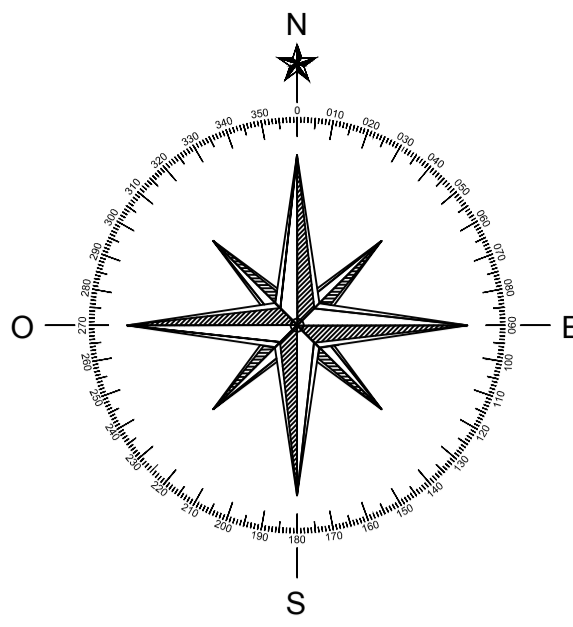

Fond de plan topographique fourni par CCI 22 recréé manuellement

**PORT DU LEGUE**  
Travaux Topo - Bathymétriques

Colorimétrie Continue - Cote Marine

Planche : 2/3

0 20 40 Echelle : 1:2000 100

**INSA**  
1 Rue Cassin - BP 60111 - 51600 COULS  
03 26 31 11 11 - Fax : 03 26 31 11 20  
Site internet : www.insa-nancy.fr  
Site email : info@insa-nancy.fr

**Quadrangle de coordonnées**  
Lambert 93  
Adresse administrative :  
Z1 + IGN69 : 5.946  
Elevations :  
GRS 80  
Méthode de calcul :  
RMS 02  
Méthode de calcul :  
/

**Acquisitions**  
J.F.G. - J.T. - A.B.  
**Zonage**  
T.COURN  
**Responsable**  
N.MOUTON  
Date d'acquisition : 06/01/15  
Date de traitement : 19/01/15  
Affaire : 28454  
Legue\_BATcm\_01.dwg

**Plan de Situation**  
Plan de Situation  
Légende

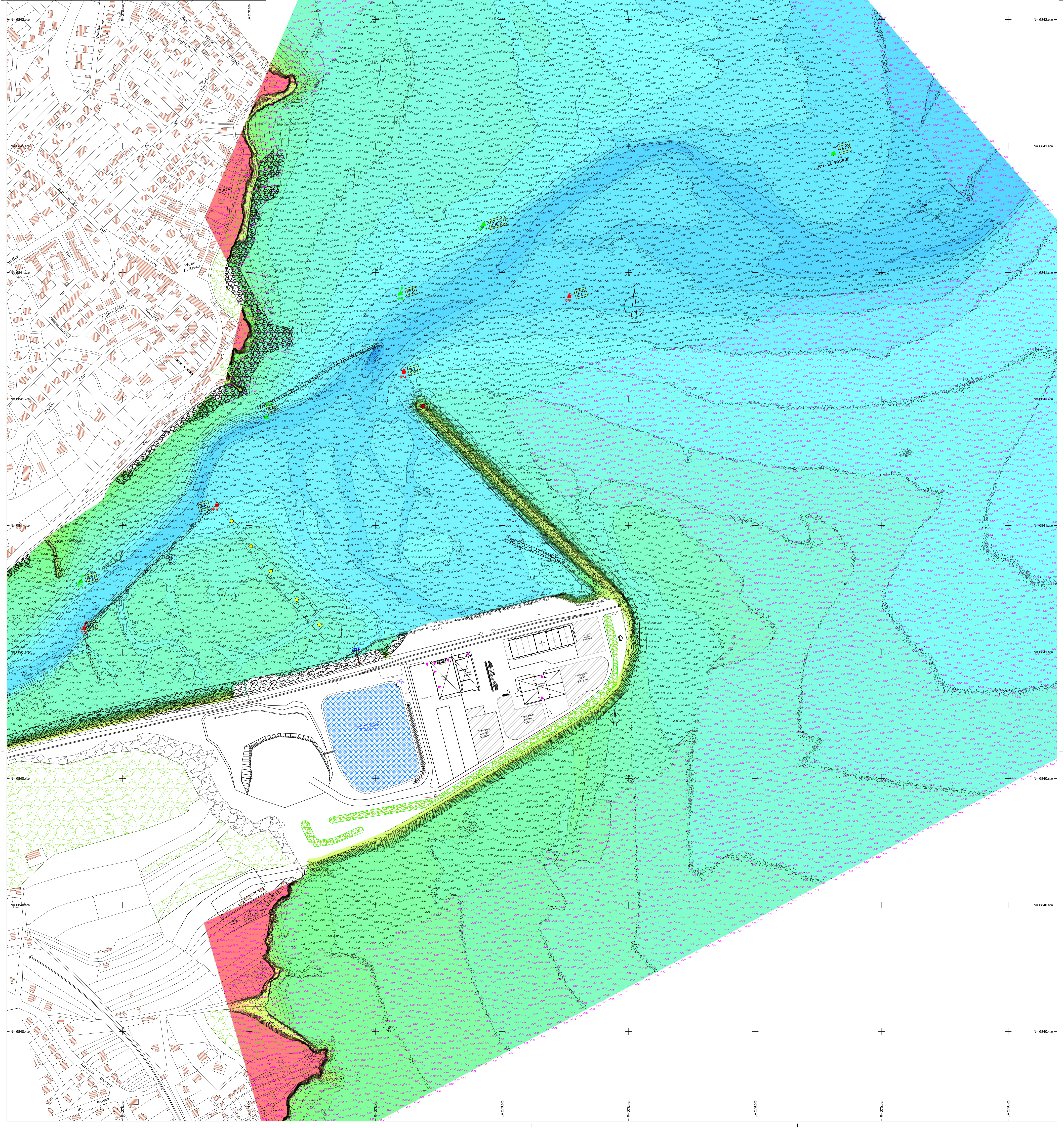

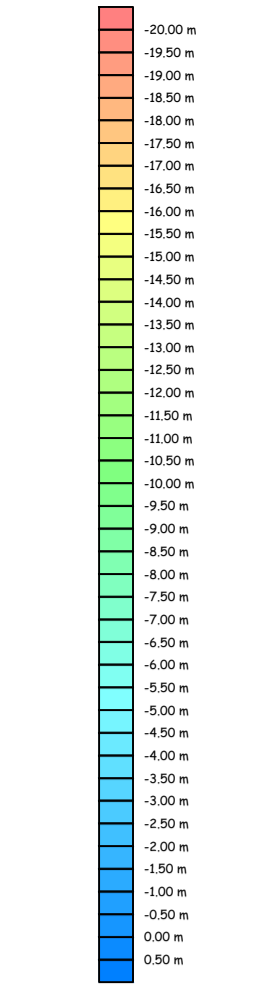
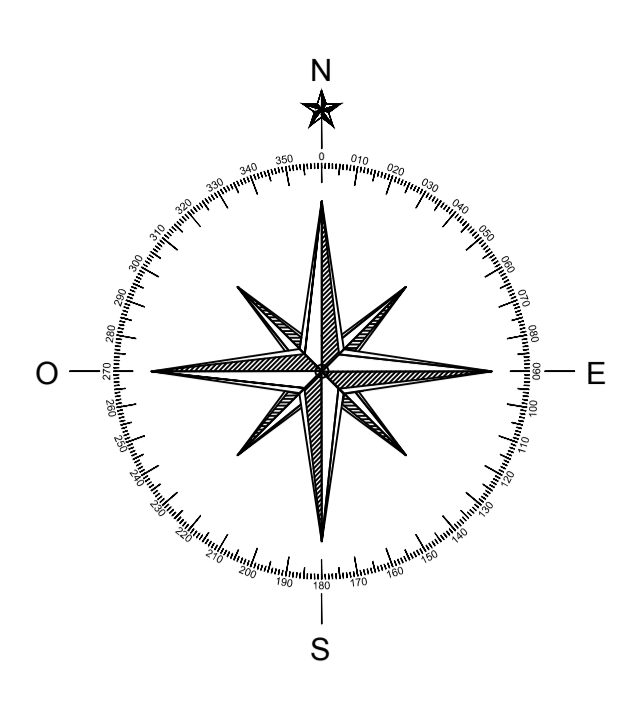
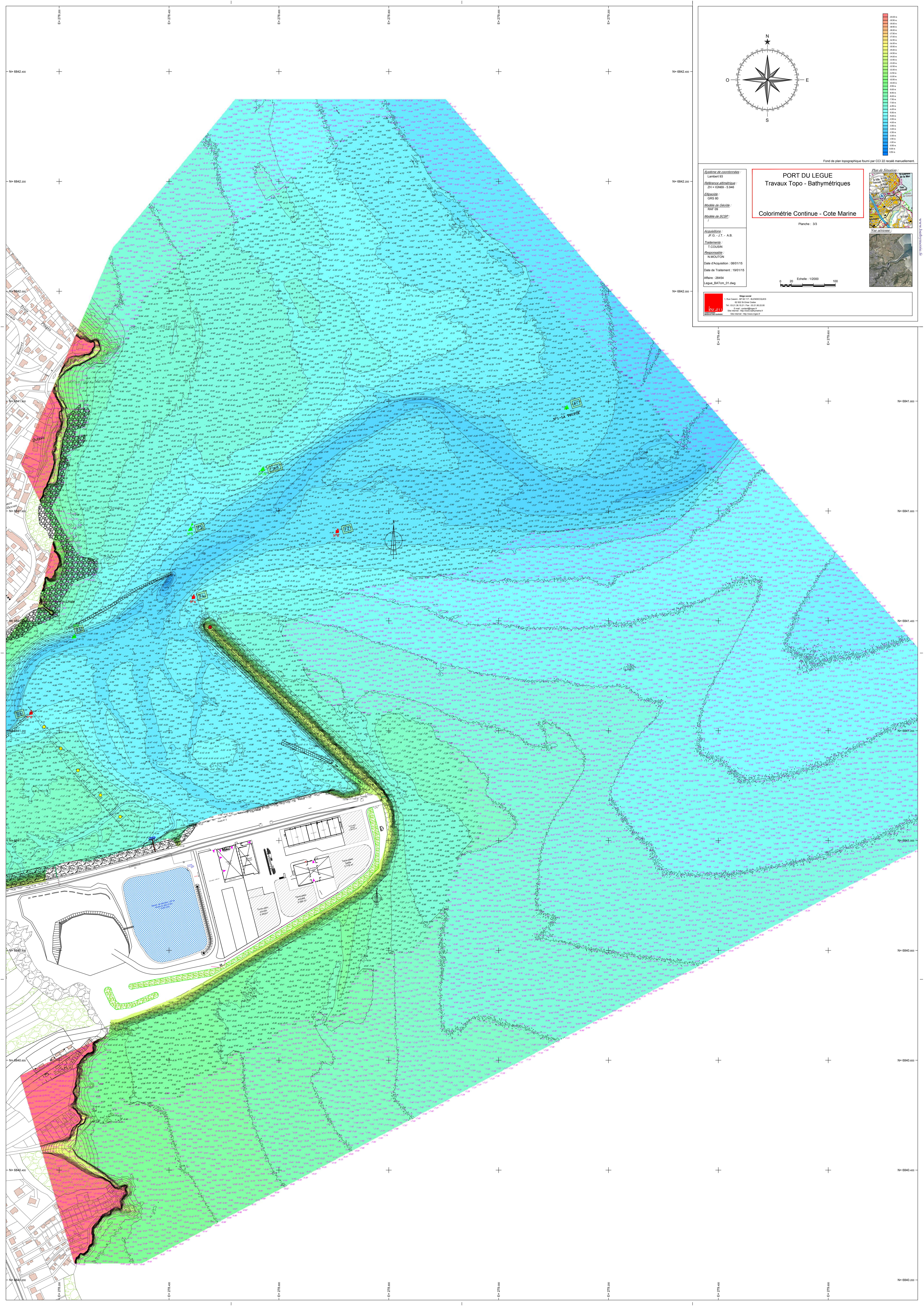

**PORT DU LEGUE**  
Travaux Topo - Bathymétriques  
Colorimétrie Continue - Cote Marine

Planche : 3/3

Echelle : 1:2000

Système de coordonnées : Lambert 93  
Référence altimétrique : ZH - IGN89 - 5,946  
Échelle : GRS 80  
Méthode de levé : SVP 02  
Méthode de GSP : /  
Acquisition : J.F. G. - J.T. - A.B.  
Traitement : T.COUSIN  
Superviseur : N.MOUTON  
Date d'Acquisition : 08/01/15  
Date de Traitement : 19/01/15  
Affaire : 28454  
Legue\_BATm\_01.dwg

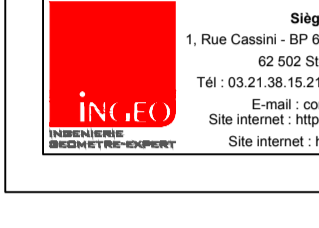

1 Rue Cassin - BP 61117 - 85200 CHARENTAIS  
Tél : 02 51 38 51 14 - 02 51 85 22 80  
Fax : 02 51 38 51 15  
Site Internet : www.ive.fr  
Boulevard de la République

